

春の平城宮跡 歴史公園で 遊ぼう!

新しい写真スポットで
思い出の写真を撮ろう



天平うまし館から船長30mの復原遣唐使船に乗船できる他、レストラン・カフェでゆっくりとした時間を過ごすことができます。

【天平うまし館】
開館時間/9:30~18:00 ※レストラン・カフェは22:00まで
休館日/年中無休 料金/復原遣唐使船の乗船は無料

平城宮跡に
ついて学ぼう



平城宮跡や平城京のガイド施設「平城宮いざない館」では、様々な展示や体験を通じて、平城宮・平城京について知ることができます。

【平城宮いざない館】
開館時間/10:00~18:00(6-9月 10:00~18:30)
休館日/4・7・11・2月の第2月曜日(休日の場合は翌平日)、12/29~1/1 入館料/無料

第一次大極殿院の
復原事業について知ろう



CG映像や道具、資料サンプル等で、第一次大極殿院の復原事業を紹介するとともに、古代の技術について、体験的に学習することができます。

【復原事業情報館】
開館時間/10:00~18:00(6-9月 10:00~18:30)
休館日/4・7・11・2月の第2月曜日(休日の場合は翌平日)、12/29~1/1 入館料/無料

平城宮跡を望もう



天平みはらし館2階デッキからは、朱雀門から大極殿までを望むことができる他、平城宮跡を紹介するVRシアターやレンタサイクルの他、ランニングで公園を利用される方のためのシャワー室などがあります。

【天平みはらし館】
開館時間/9:00~17:00
休館日/毎週月曜日(休日の場合は翌平日)、12/28~1/4
料金/レンタサイクルや施設使用料は有料(展望デッキは無料)

平城宮跡から
奈良へ出かけよう



天平みつき館では、観光案内所があり、奈良県内の観光情報を知ることができます。また、奈良のお土産物を購入できる物販コーナーが併設されています。

【天平みつき館】
開館時間/9:30~18:00 ※物販コーナーは21:00まで
休館日/年中無休

園内桜情報

世界遺産で観るソメイヨシノとヤマザクラ
東区朝堂院周辺のソメイヨシノと復原事業情報館西側のヤマザクラがおススメスポットです!



※新型コロナウイルス感染拡大防止のため、一部ご利用にならない施設やサービス、営業時間の変更などがございます。詳しくは公園ホームページをご覧ください。

平城宮いざない館ショップ

天平文様、四神、古墳グッズ等、来園記念やお土産にぴったりのショップ限定品がたくさん! コーヒーや美味しいものもございますので、休憩のおともにも是非ご利用ください。

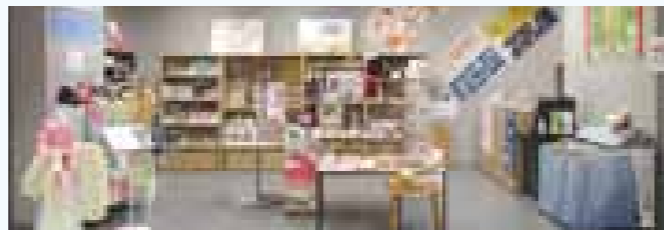

会場図

トイレ 多目的トイレ 駐車場 休憩所 バス停 インフォメーション



アクセス

※交通渋滞緩和のため、公共交通機関のご利用にご協力ください。
※レンタサイクル等も活用ください。



近鉄大和西大寺駅南口から徒歩約20分(玉手門経由)
近鉄奈良駅・JR奈良駅西口から路線バス学園前駅行きにて「朱雀門ひろば」下車
近鉄奈良駅・ぐるっとバス大宮通りルート(土日祝日ダイヤ15分間隔、平日ダイヤ30分間隔で運行)「朱雀門ひろば」下車 詳細「奈良アクセスナビ」

問合せ・申込先

平城宮跡管理センター 奈良県奈良市二条大路南3丁目5-1
TEL.0742-36-8780 FAX.0742-36-8781
<https://www.heijo-park.go.jp/>



平城宮跡歴史公園
Nara Palace Site Historical Park

平城宮跡の花宴

2021年3月20日(土・祝)~5月30日(日)

世界遺産であり、国の特別史跡でもある特別な場所「平城宮跡」。

奈良時代に思いを馳せ、桜と多彩なイベントで楽しもう!

平城宮跡の花宴

3/20(土) 3/21(日) 特別展「鬼神乱舞」関連イベント「ミニ鬼瓦づくり」



特別展「鬼神乱舞」で展示されている鬼瓦にそっくりな手のひらサイズのミニ鬼瓦を作ります。平城宮跡で出土した鬼瓦と法華寺の鬼瓦の二種類から選べます。

時間 ①10:00～ ②11:00～
③14:00～ ④15:00～
場所 平城宮いざない館 多目的室
定員 9名/各回(事前申込)
参加費 350円

3/21(日) 大道芸人 パフォーマンスショー!



奈良時代の人々にとって祝祭の場であった朱雀門ひろば。現代によみがえったその場所で、大道芸人によるパフォーマンスショーをみんなで楽しもう!

時間 ①11:00～ ②14:00～
場所 朱雀門ひろば
※雨天の場合は平城宮いざない館内
観覧 無料
出演者 スマイルクリエイター

3/27(土) 4/18(日) 春の昆虫観察会



自然が豊かで様々な昆虫が息を吐く春の平城宮跡ではチョウやバッタなど、どんな虫がいるか探してみよう!

時間 10:00～12:00
場所 平城宮跡内
定員 20名/日(事前申込)
参加費 200円(保険代)
講師 伊藤 ふくお 氏(昆虫生態写真家)

5/8(土) 5/9(日) 母の日企画! 「南門建築木材を使ったカーネーションづくり」



南門復原工事に伴い発生した薄削りの木材を使って一輪の可愛いカーネーションを作ります。ラッピングをすれば、母の日にちなんだ可愛い贈り物が完成します!

時間 ①10:00～ ②11:00～
③14:00～ ④15:00～
場所 平城宮いざない館内
定員 4名/各回(事前申込)
参加費 500円

5/9(日) 宮跡ピクニック ～端午の節供と古代菓子のお話～



前川佳代先生をお迎えして、節供と古代菓子についてのお話をお聞きます。講座の後は菖蒲の特製グッズと高取町の人気カフェ「花水土香」さんが特別に作ってくださる古代菓子を土産に、平城宮跡内でピクニックをお楽しみください。

時間 10:30～12:00
場所 平城宮いざない館 多目的室(現地講座)
定員 30名(事前申込)
参加費 2,500円(お土産代含む)
協力 合同会社ココノコノ制作室
※オンライン講座も開催予定
詳しくは<http://miyaato-picnic.jp/>

5/16(日) 切り絵ワークショップ



花鳥のモチーフをナイフで切り絵します。一枚の紙を切り進める中での集中力、仕上がった時の喜びは格別です。一緒にご自身の作品を仕上げませんか?

時間 13:30～16:30
場所 平城宮いざない館 多目的室
定員 8名(事前申込)
対象 中学生以上
参加費 3,000円
講師 石賀 直之 氏(切り絵作家)

4/4(日) 春の植物観察会



自然が豊かで様々な植物が生育する春の平城宮跡ではどんな植物がみられるか探してみよう!

時間 10:00～12:00
場所 平城宮跡内
定員 20名(事前申込)
参加費 200円(保険代)
講師 尾上 聖子 氏(奈良県希少野生動物植物保護専門委員)

4/10(土) 5/8(土) 平城京歴史講座



平城京研究機関の研究者や公園ベテランガイドを講師とする毎月恒例の歴史講座。4月のテーマは「平城京内の大規模宅地の班給についてー平城京左京五条四坊七坪の発掘調査ー」、5月は「平城宮跡歴史公園を含む大宮どおりの未来構想」です。

時間 10:30～12:00
場所 平城宮いざない館 多目的室
定員 100名/日(事前申込)
参加費 500円/日
講師 4月 高岡 桃子 氏(奈良市埋蔵文化財調査センター学芸員)
5月 志茂 佳成 氏(前奈良県平城宮跡事業推進室室長)

4/11(日) 南門ヒノキでつくる 雅な春の香り



南門復原に使われる貴重なヒノキや白檀等、天然香料で作るオリジナルの香袋。和の香りに包まれながらの癒しの時間。世界にひとつだけの香りを作ります。大人女子にオススメ!

時間 14:00～15:30
場所 平城宮いざない館 多目的室
定員 10名(事前申込)
参加費 2,000円
協力 着物レンタル&お香サロン ～縁小屋(えにしや)～

5/29(土) 平城宮跡で暮らす動物を知ろう! 「ツバメのねぐら入りのおはなし」



平城宮跡の夏の風物詩「ツバメのねぐら入り」。今回はツバメの子育てとねぐら観察のポイントのおはなしです。

時間 16:00～17:00
場所 平城宮いざない館 多目的室
定員 50名(事前申込)
参加費 無料
協力 奈良ツバメねぐら研究部

お知らせ

みやこのあと・まち歩きマップ ～宮跡東編～



永い歳月、数多くの物語が積み重なった歴史の上を歩く。そんなスタンプラリー・マップが完成しました。かわいいスタンプを集めながら、宮跡周辺エリアをゆっくり巡ってみませんか?

開始日 2021年3月20日(土)～平城宮いざない館他で配布予定
参加費 無料(別途拝観料が必要となるスタンプポイントが含まれます)

週末体験プログラム (土日祝日開催)



遣唐使船の絵付け体験や、絵はがきづくり、そして木の勾玉づくりなど、ご家族で参加できる奈良らしい多彩な体験プログラムを楽しむことができます。

時間 10:00～16:00 ※15:30最終受付
場所 平城宮いざない館内
参加費 100～900円

4/17(土) 「ボタニカルアートの世界～英国王立キュー植物園の植物画～」講演会



英国王立キュー植物園で5人しかいない公認植物画家として世界で活躍する山中麻須美先生を招き、キュー植物園における植物画の歴史や現在の取り組みについてのお話をお聞きます。

時間 14:00～15:30
場所 平城宮いざない館 多目的室
定員 60名(事前申込)
参加費 500円
講師 山中 麻須美 氏(英国王立キュー植物園 ボタニカルアーティスト)

4/25(日) 季節に合わせて身体のメンテナンスをしよう



長引くコロナで心身ともにストレスが溜まりますね。大事なことは免疫力を高めること。日本の季節にあった身体のメンテナンス法を学びながら、青空に身体を解放してヨガをしませんか!

時間 10:30～12:00
場所 朱雀門ひろば(雨天の場合、朱雀門が見える室内)
定員 20名(事前申込)
参加費 1,000円
持ち物 ヨーガマット(無料貸出あり)
講師 高橋 流美 氏(奈良ヨーガリトリート主宰)

5/3(月) 5/5(水) こども工作ひろば



こどもの日のお祝いに、折り紙や新聞紙を使って、風車やこいのぼり飛行機を作ります!

時間 10:00～16:00 ※15:30最終受付
場所 平城宮いざない館内
定員 50名/日(当日受付)
参加費 無料～100円

企画展示

映像展「奈良、時の雫」



映像作家 保山耕一氏による美しい風景を映した映像作品を上映いたします。期間中には、対談イベントやミニコンサートを開催します。

会期 2021年4月24日(土)～6月20日(日)
場所 平城宮いざない館 企画展示室
観覧 無料

今甦る 天平の薬物展



古くより多くの薬用植物を産する奈良の地で、現在「漢方のメッカ推進プロジェクト」が進められています。正倉院に納められている60種の医薬品のうち、現在も使用されているものについて、生薬標本等により紹介します。

会期 2021年3月20日(土)～3月28日(日)
場所 平城宮いざない館 休憩コーナー
観覧 無料
共催 奈良県福祉医療部医療政策局業務課

お申し込み方法

電話、FAXまたはメールにて以下の情報をお知らせ下さい。

1. イベント名
2. 時間
3. 参加人数
4. 参加者氏名(漢字)
5. 参加者氏名(カナ)
6. 参加者年齢
7. 日中連絡のつく電話番号

電話 0742-36-8780(9:30～18:30)
FAX 0742-36-8781
メール 公園のお問合せメールから